

POHL'AD P1, m 1:100

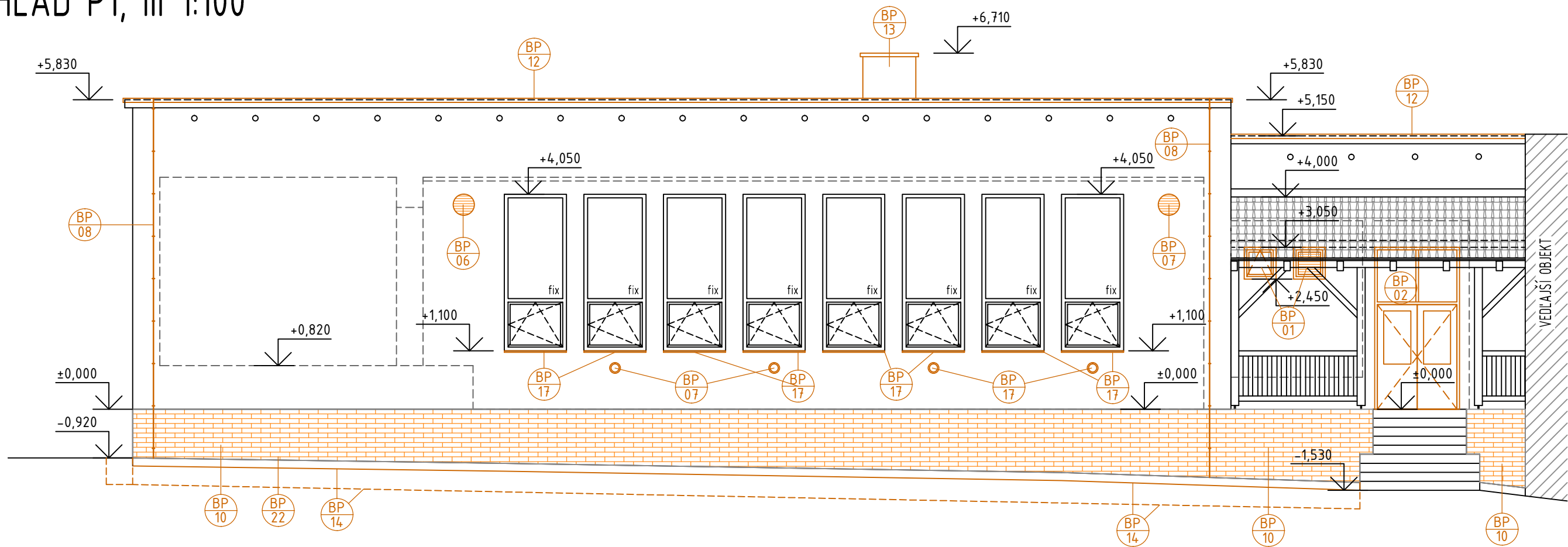

POHL'AD P1, m 1:100

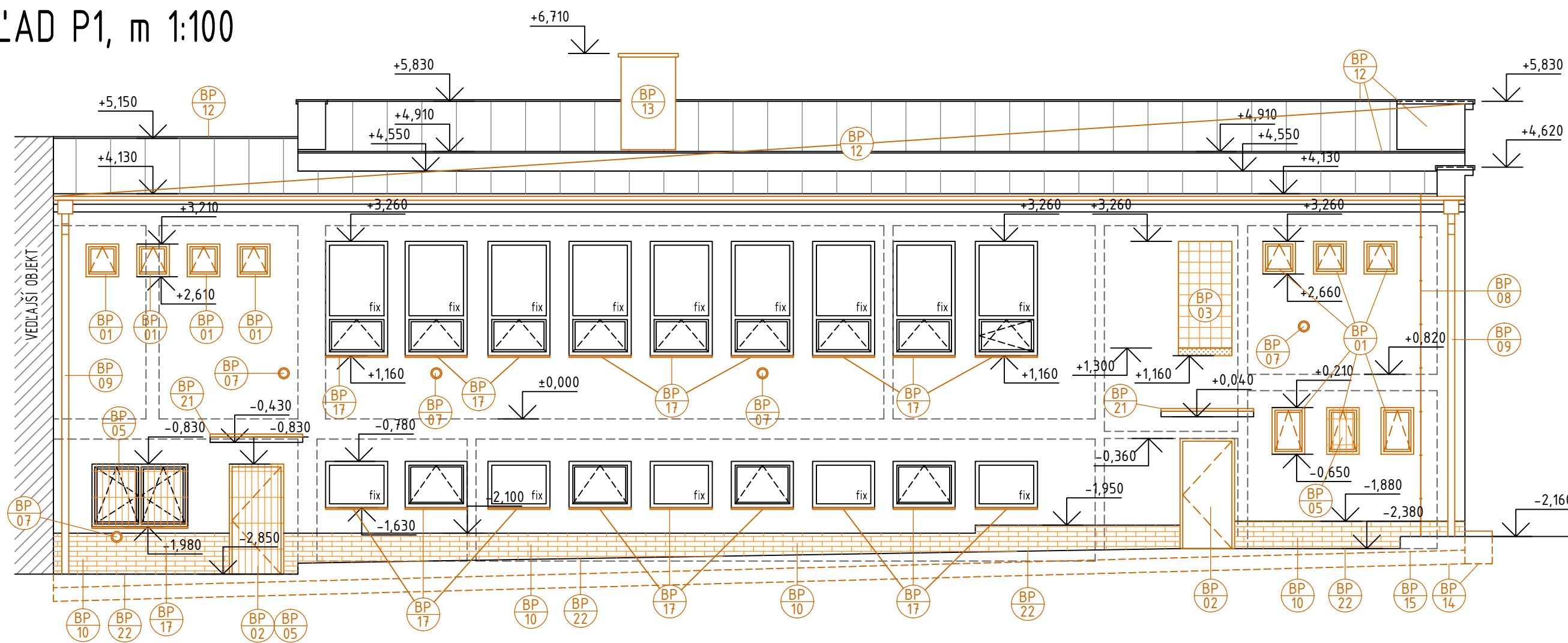



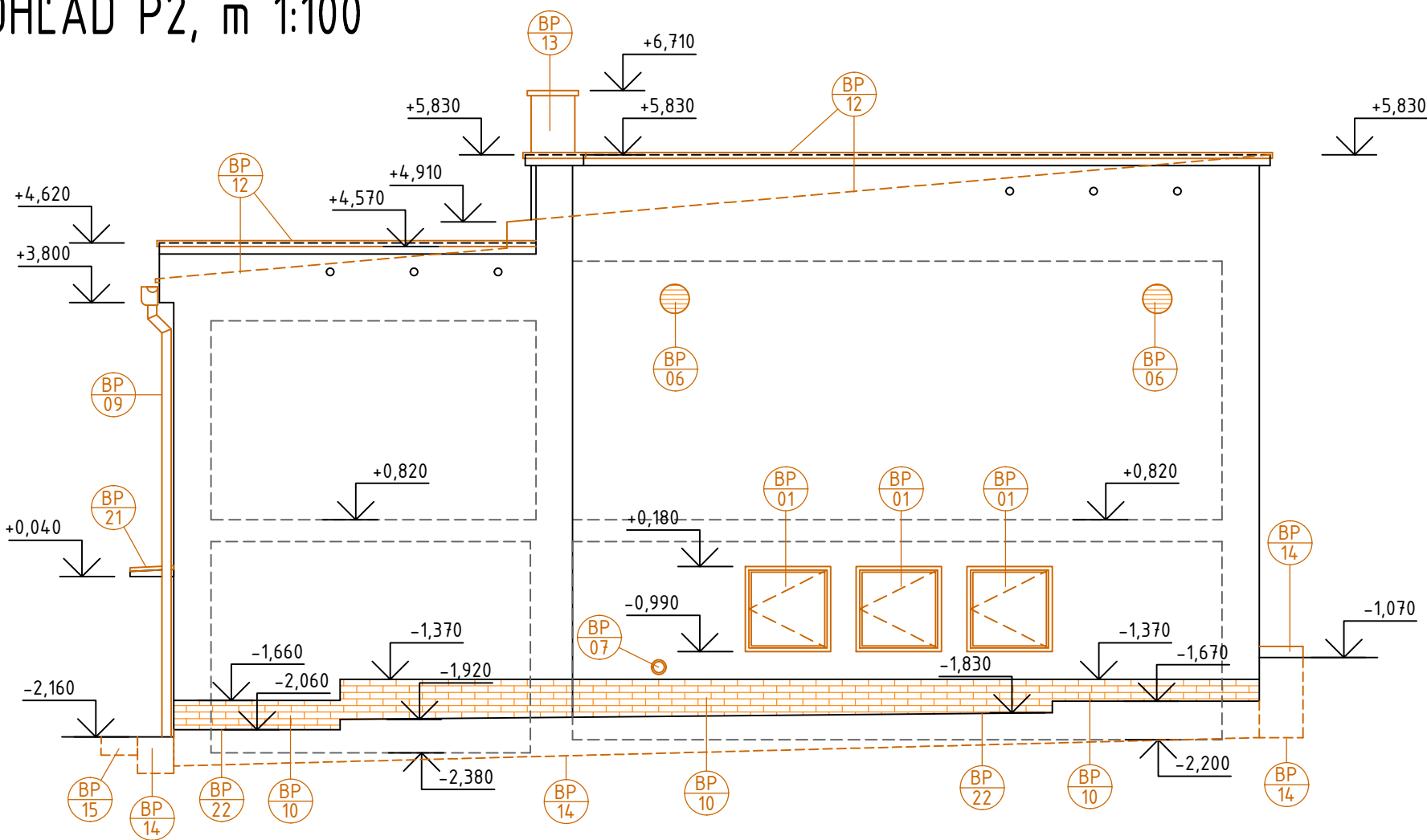

POHL'AD P2, m 1:100



LEGENDA BURACICH PRAC:

- | | |
|-------|--|
| BP-01 | Odstránenie pôvodných exteriérových drevených okien, vrátane vnútorného aj vonkajšieho parapetu, príprava otvoru na osadenie nového okna |
| BP-02 | Odstránenie pôvodných exteriérových drevených dverí, príprava otvoru na osadenie nových dverí |
| BP-03 | Odstránenie pôvodnej sklobetónovej výplne, príprava otvoru na osadenie nového okna |
| BP-04 | Odstránenie pôvodných interiérových drevených dverí, vrátane zárubne, príprava otvoru na osadenie nových dverí |
| BP-05 | Odstránenie pôvodných oceľových bezpečnostných mreží, pred exist. oknami a dverami |
| BP-06 | Odstránenie pôvodných protidažďových žalúzií na obvodovej stene, príprava otvoru na osadenie nových. |
| BP-07 | Odborná demontáž exist. vonkajších hlavíc z vykurovacích plynových radiátorov, odborná spätná montáž po zateplení fasády |
| BP-08 | Demontáž exist. bleskozvodovej sústavy z obvodových stien a strechy |
| BP-09 | Demontáž exist. dažďových zvodov a žľabov |
| BP-10 | Odstránenie pôvodného keramického obkladu zo soklových častí obvodových stien |
| BP-11 | Obrúsiť náter na pôvodných kovových konštrukciách (zábradliach), príprava pre nový náter. |
| BP-12 | Odstránenie pôvodnej plechovej strešnej krytiny, odstránenie alebo oprava časti nevyhovujúceho dreveného debnania, cca. 5% z plochy strechy. Príprava na pokládku novej plechovej falcovanej krytiny. |
| BP-13 | Odstránenie popraskanej a nesúdržnej omietky z komína, príprava pre novú exteriérovú fasádnú omietku |
| BP-14 | Odstránenie exist. betónových okapových chodníkov v šírke 500mm a hĺbke cca. 200mm, +odkopanie jamy okolo objektu v šírke 500mm a hĺbke 500mm pod úrovňou terénu |
| BP-15 | Vyrežanie drážky do asfaltovej cesty, vykopanie ryhy pre osadenie nových betónových žľabov, šírka výkopu 500mm, hĺbka cca. 250mm. |
| BP-16 | Očistenie a vyrovnanie obvodovej steny v úrovni sokla a odkopaného terénu, príprava podkladu pre natavenie nových asfaltových hydroizolačných pásov na soklovú stenu |
| BP-17 | Odstránenie pôvodných exteriérových parapetných plechov |
| BP-18 | Odstránenie pôvodných nášľapných vrstiev a betónových poterov z celej podlahy, príprava podkladu pre vyhotovenie hydroizolačnej podlahovej vrstvy |
| BP-19 | Odstránenie pôvodnej poprasnanej omietky, v rozsahu cca. 30-40% z celkovej plochy vnútorných omietok, odstránenie pôvodných náterov zo stien a stropov, v rozsahu cca. 60-70 % z celk. plochy exist. omietok. Príprava stien na nové omietky |
| BP-20 | Odborná demontáž existujúceho kazetového podhľadu, očistenie a spätná montáž na pôvodné miesto |
| BP-21 | Odstránenie exist. plechovej strechy prístreškov, príprava pre osadenie novej strechy |
| BP-22 | Podrezávanie zavltnutého tehlového muriva v úrovni cca. 100mm nad exteriérovým terénom, šírka muriva cca. 500mm, dĺžka reznej škáry cca. 48m. Vráťane vkladania hydroizolačných pásov do reznej škáry a spätného vyplnenia škáry. |
| BP-23 | Vybúranie prierezov v železobetónovej stropnej doske medzi súterénom a prízemím, napr. jadrovým vrtom (1x otvor pre splaškovú kanalizáciu, 1x otvor pre TÚV) |

LEGENDA MATERIÁLOV:

- | | |
|---|-----------------------------------|
|  | PÔVODNÉ MURIVO |
|  | KONŠTRUKCIE URČENÉ NA ODSTRÁNENIE |
|  | BÚRACIE PRÁCE V REZE |
|  | BÚRACIE PRÁCE V POHLEDE |

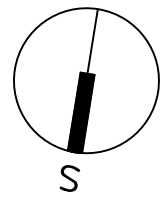

<h1>San-Projekt</h1> <p>PROJEKČNÁ A STATISTICKÁ KANCELÁRIA</p> <p>kontakt: Ing. Ján Sandanus, Nám. Sl. Republiky 10, 014 01 Bytča e-mail: sandanus@san-projekt.sk web: www.san-projekt.sk mobil: 00421 902 718 089</p>		Zákazové číslo: - Dátum: 01/2016 Stupeň - účel: DSP Počet A4: 6x A4 Mierka: 1:100	
Zodpovedný projektant stavby: Ing. Ján Sandanus		<i>[Signature]</i>	
Zodpovedný projektant objektu: Ing. Ján Sandanus		<i>[Signature]</i>	
Zodpovedný projektant dielu: Ing. Ján Sandanus		<i>[Signature]</i>	
Navrhovateľ - vypracoval: Ing. Martin Konečný		<i>[Signature]</i>	
Inventor: Obec Bodiná, Ocú Bodiná 102, 018 15 Prečín			
Miesto stavby: Bodiná		Okres: Považská Bystrica	
Stavba: Rekonštrukcia kultúrneho domu v obci Bodiná			Časť: E1.1
Objekt: SO 01 - KULTÚRNY DOM Kč: Bodiná P.č. 331/8		Príloha: 03	Súprava:
Názov prílohy: BÚRACIE PRÁCE - POHLADY			

OBSAH A FORMA TOHOTO VYKRESU JE MAJETKOM PROJEKTANTA. KOPIROVANIE A POUŽITIE INE AKO ZMLUVNE DOHODNUTE JE ZAKAZANÉ.